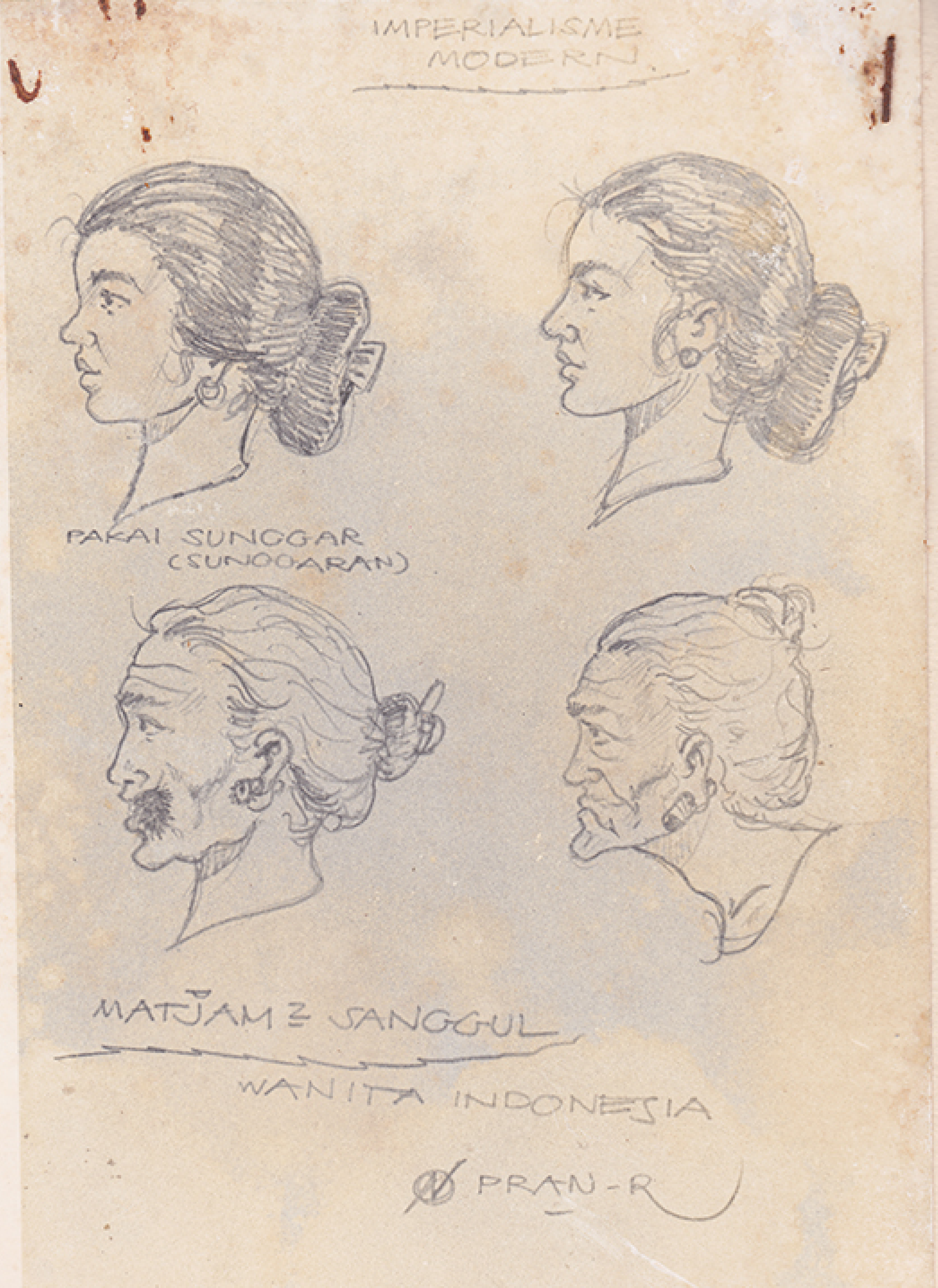

KETERANGAN FOTO
No: 1798.
Sketsa 4 matjam sanggul wanita indonesia.—

KETERANGAN FOTO
No 605.-

Pekerdjaan menguliti kopi di p. Buru - MALUKU.-

KETERANGAN FOTO
No. 588.-

Pengangkutan teh
ke statsiun.-

MADOEREESCHE VROUWEN, AAN HET WERK OP EEN KOFFIEPLANTAGE OP JAVA.

Het eiland Madoera, aan de Noord-Oostkust van Java, levert niet veel op, maar de Madoereezen zijn flinke arbeiders. Velen van hen werken op Java in de cultures. Hier zien we Madoereesche vrouwen bezig met het sorteeren van koffieboonen. De koffieboonen liggen twee aan twee in een vrucht, die als ze donkerrood is, afgeplukt wordt.

KETERANGAN FOTO
No 551.
Buruh². wanita sedang bekerdja dalam pabrik, memilih bidji² kopi dibawah pengawasan mandor.—

KETERANGAN FOTO
No: 1799.
Sketsa pakaian wanita Indonesia
kain batik - kebaja - bakiak.~

KETERANGAN FOTO
No 1797.
Sketsa pakaian (pekerdja)
wanita indonesia. ~

KETERANGAN FOTO
No- 74.-

Sebuah pabrik gula
di Djawa.-

KETERANGAN FOTO
No 76.-

Pembuatan pematang
diperkebunan tebu.-

KETERANGAN FOTO
NO: 75.-

Perkebunan karet
di Djawa Timur.-

KETERANGAN FOTO
№ 695 .-

Tempat dapur gam-
bir di LOKOP,
SERBODJADI .-

KETERANGAN FOTO
No.: 610.-

Pekerdja² wanita se-
dang memetik buah
kopi di Sumatera
Timur.—

KETERANGAN FOTO
No: 609.-

Sekelompok foto-foto komandan militer.=

1. Djendral V. der HEYDEN.
2. Let.djen. W.E. KROESEN.
3. May.Djen. W.H.R. KÖHLER.
4. Let.Djen. De KOCK.
5. Let.Kol. VERMEULEN KRIEGER.
6. Djendral VAN HAM.
7. Let.Djen. VAN SWIETEN.
8. Djendral. F.D. COCHNIS.
9. Djendral BARON VAN GIEN.

KETERANGAN
FOTO No. 607.

Staf pengusaha perusahaan tapioca di N.V. GALUHAN.—

REPRESENTATIVES OF THE SUGAR INDUSTRY IN JAVA.

KETERANGAN FOTO

No 608.

WAKIL² PENGUSAHA GULA DIDJAWA.

CACAO-BOONEN WORDEN OP JAVA IN DE ZON GEDROOGD OP BAMBOEROOSTERS.

In de Preanger regentschappen kunnen we menig toneeltje als het bovenstaande aantreffen. Java heeft een zeer vruchtbaren bodem en een heerlijk klimaat. Regen valt er overvloedig, zoodat de tropische gewassen uitstekend kunnen groeien. Rijst, suiker, rubber, koffie, tabak en cacao behooren tot de voornaamste producten van dezen „tuin van het oosten". Hoewel veel land in cultuur is gebracht, bevinden zich dieper in het land nog veel oerwouden, hetgeen niet verwonderlijk is, gezien de grootte van het eiland.

KETERANGAN FOTO
No : 543.

Buruh² wanita sedang mendjemur bidji tjoklat diatas badjangan bambu.—

KETERANGAN FOTO
No.: 78.

Pengangkutan tebu
kepabrik.-

KETERANGAN FOTO

№ 73 .-

Pengangkutan tebu kepabrik.-

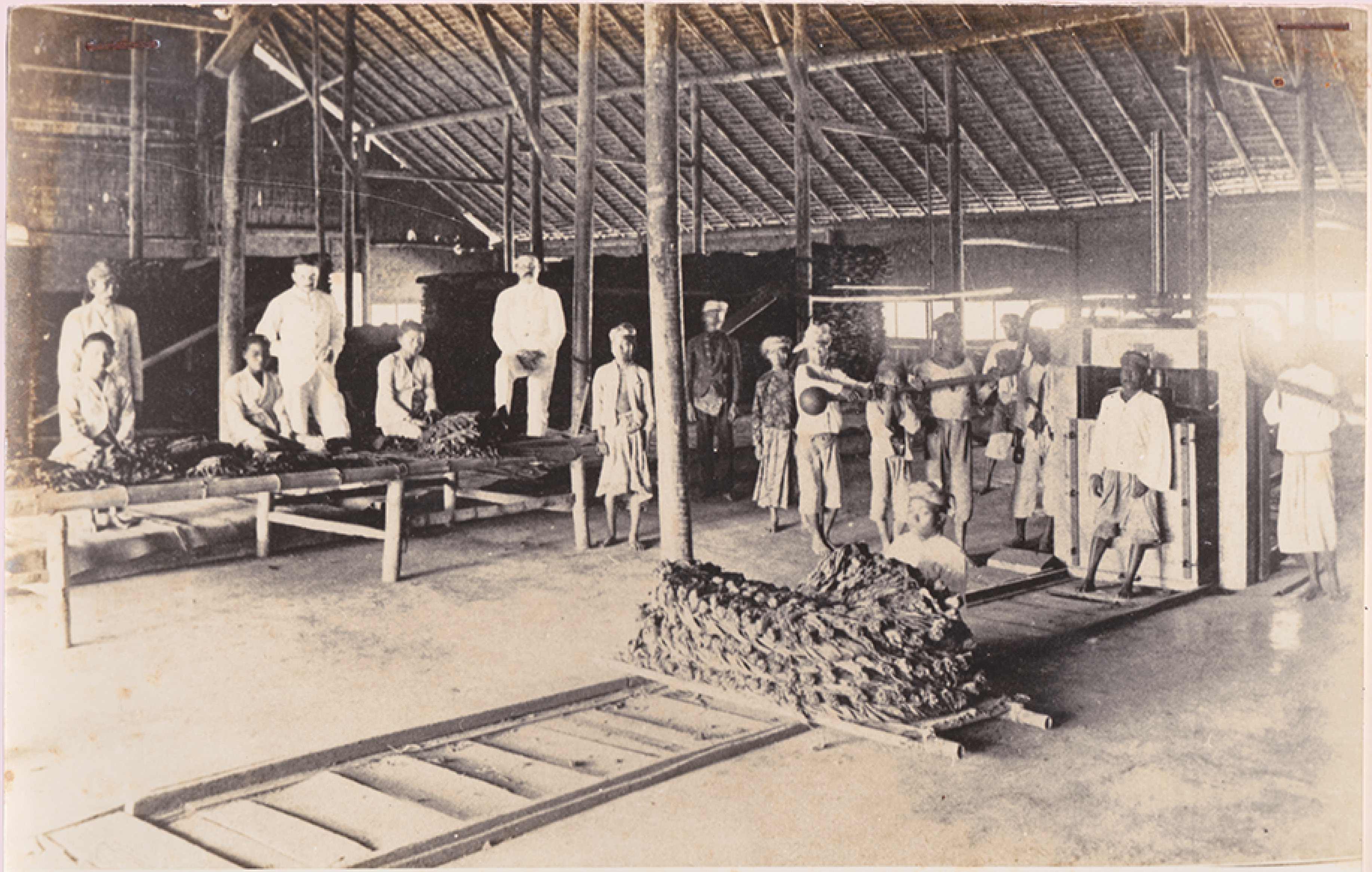

KETERANGAN FOTO
No: 604..

Pekerdjaan memilih dan mengepak tembakau di-perkebunan tembakau Pasirian - Djawa-Timur.-

KETERANGAN FOTO
№ 590.-

Rumah kediaman peng-
usaha kopra dikota
di p. Brajan.-

KETERANGAN FOTO
No: 589.

Pekerdjaan memetik daun teh diperkebunan.

KETERANGAN FOTO
No.: 65.-

Pembabadan bagi sebuah perkebunan tembakau baru.—

PEGAWAI BELANDA.

ADEGAN 10

KETERANGAN FOTO

№: 1884.-

Sketsa seorang pegawai

Belanda memegang tjambuk.

KETERANGAN FOTO
No.: 1796.
Sketsa seorang kontroleur Belanda
badju biru – tjelana putih. –

Dr. MARWATI DJOENED POESPONEGORO.

No. :

Adegan : "Penderitaan Masa Tanam Paksa dan Rodi"

Data2 : Foto2

Djumlah: 28 lembar

65-70-73-74-75-76-77-78-541-543-548-551-588
589-590-604-605-606-607-608-609-610-695-1796
1797-1798-1799-1884.

Keterangan : Diambil dari koleksi/dokumentasi
foto kopel pmstn.

Disusun/diteliti oleh : Petugas sekretariat
bag. Dokumentasi TPI.MSTN.